

LA MOJANA

BOLETÍN HIDROMETEREOLÓGICO

San Marcos, Sucre 24 de noviembre de 2025

Hora de Actualización: 12:00 HLC

BOLETIN No: 033-2025

Programa Estratégico de transformación de la
Ecorregión de la Mojana.

Fortalecimiento de capacidades en la
democratización de la información
Hidrometeorológica en la ecorregión de La
Mojana en el marco del Ordenamiento
ambiental del territorio alrededor del agua.

1.1 CONDICIONES METEOROLÓGICAS ANTECEDENTES

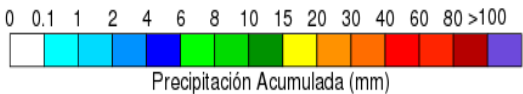
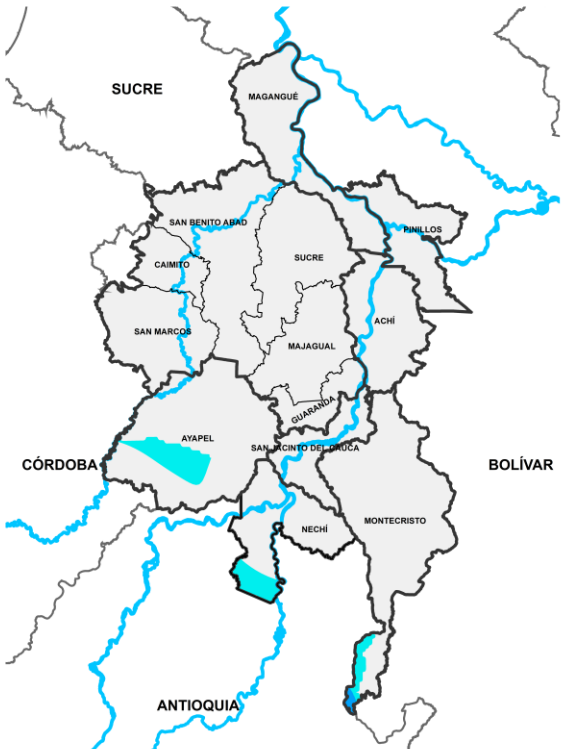

Precipitación acumulada
22/11/2025 (07:00) – 23/11/2025 (07:00)
Fuente: IDEAM

Lluvia registrada el 22 noviembre de 2025

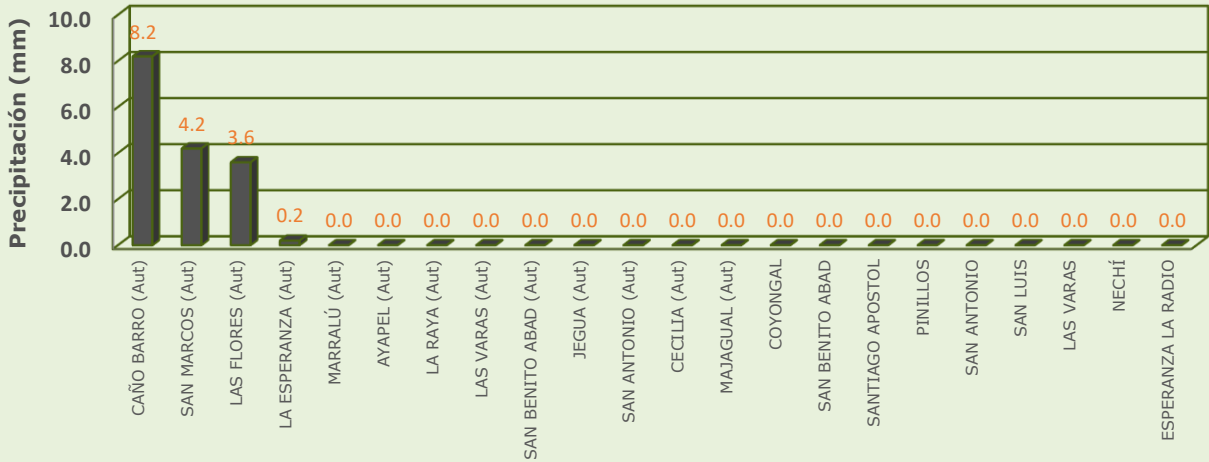

RESUMEN DE CONDICIONES DEL DÍA 22 DE NOVIEMBRE

Precipitación: se registraron lluvias ligeras en sectores de Ayapel, San Marcos y Nechí, en el resto de la región predominó el tiempo seco.

Temperatura: se registró una temperatura máxima de 33°C el 22 de noviembre en el municipio de Magangué y una mínima de 21.1°C en la madrugada del 23 de noviembre en el municipio de Magangué.

1.1 CONDICIONES METEOROLÓGICAS ANTECEDENTES

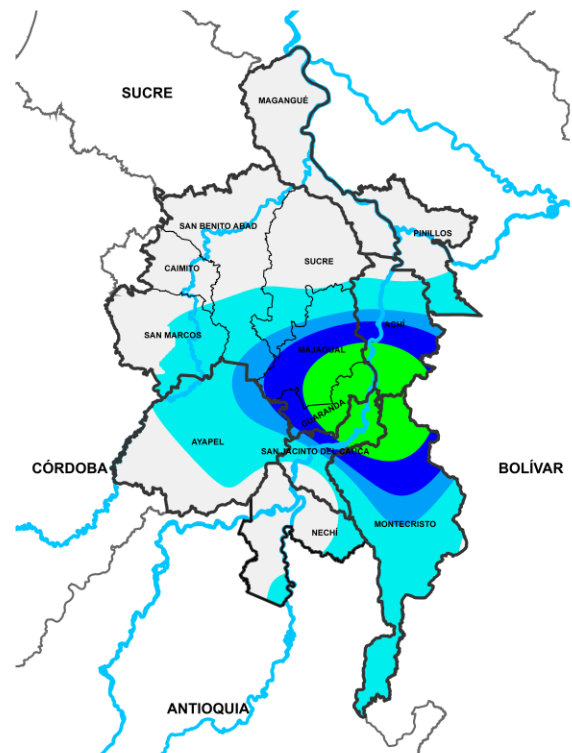

0 0.1 1 2 4 6 8 10 15 20 30 40 60 80 >100
Precipitación Acumulada (mm)
Precipitación acumulada
23/11/2025 (07:00) – 24/11/2025 (07:00)
Fuente: IDEAM

Lluvia registrada el 23 noviembre de 2025

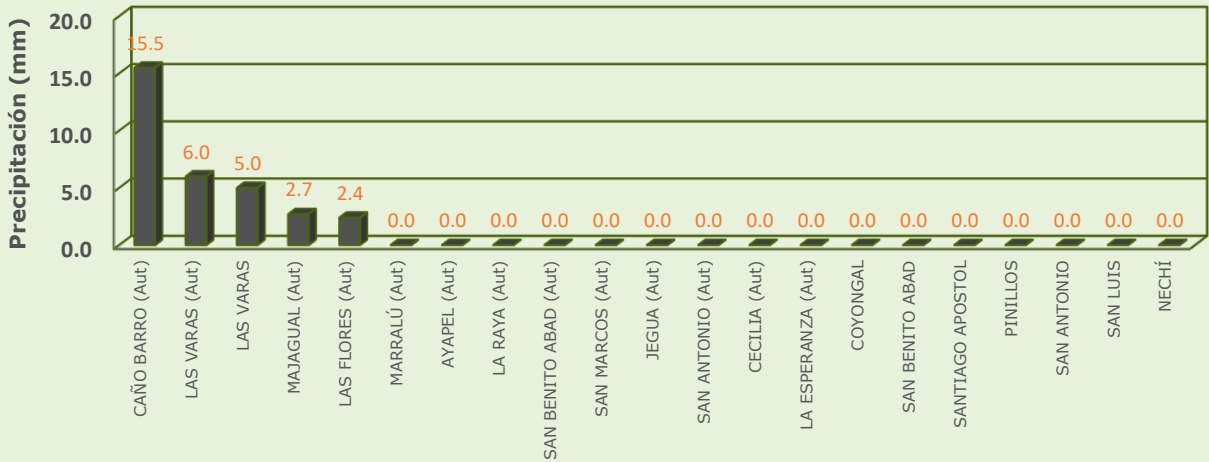

RESUMEN DE CONDICIONES DEL DÍA 23 DE NOVIEMBRE

Precipitación: se registraron lluvias de baja intensidad en sectores de Ayapel, Nechí y Majagual, mientras que en el resto de la región predominó el tiempo seco.

Temperatura: se registró una temperatura máxima de 32.3°C el 23 de noviembre en el municipio de Magangué y una mínima de 24.2°C en la madrugada del 24 de noviembre en el municipio de San Marcos.

1.2 CONDICIONES METEOROLÓGICAS ACTUALES



Imagen de satélite IR 09:50 HLC
Fuente: IDEAM



Imagen de satélite VISIBLE 09:00 HLC
Fuente: IDEAM

En las últimas horas se presentaron lluvias dispersas y cielo mayormente nublado en la región.

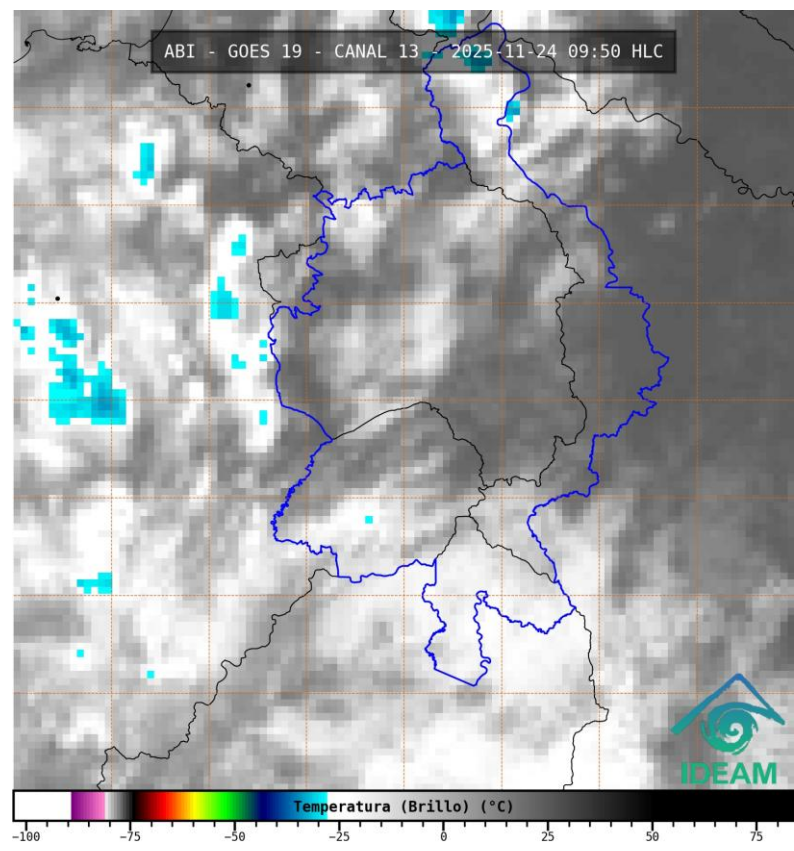
1.3. PRONÓSTICO METEOROLÓGICO

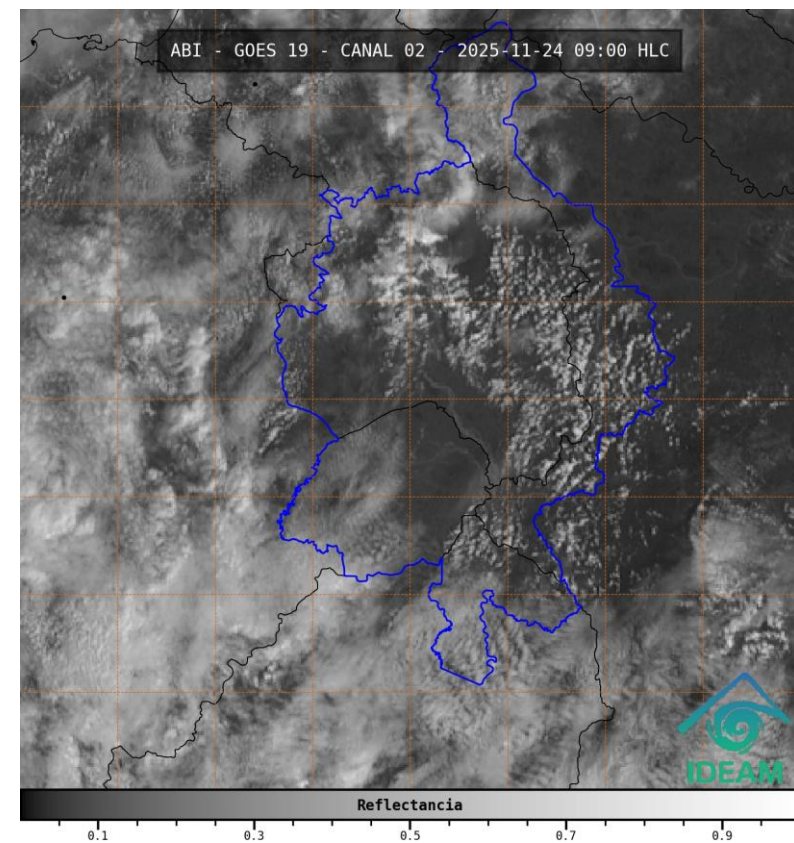
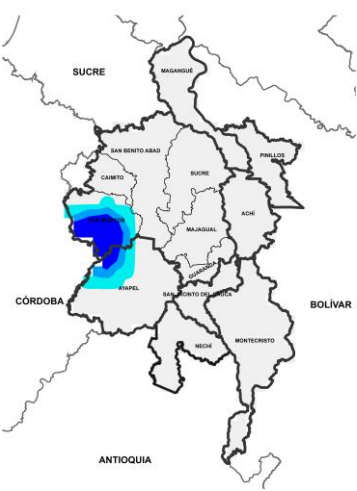

NOCHE DEL 24 DE NOVIEMBRE

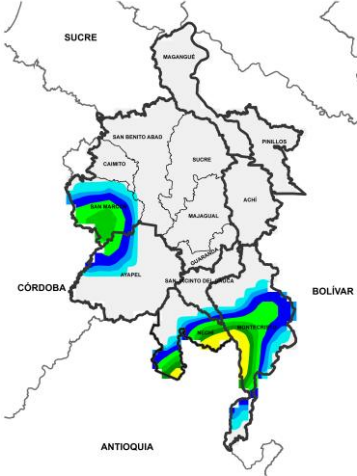

MADRUGADA DEL 25 DE NOVIEMBRE

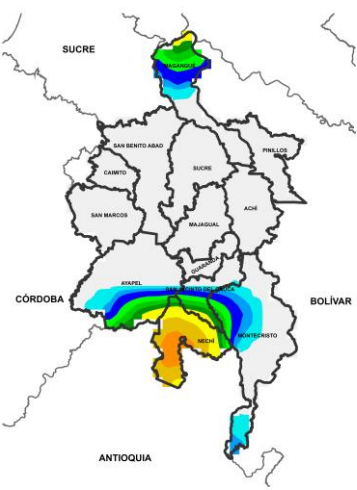

ACUMULADO DEL 24 AL 25 DE NOVIEMBRE

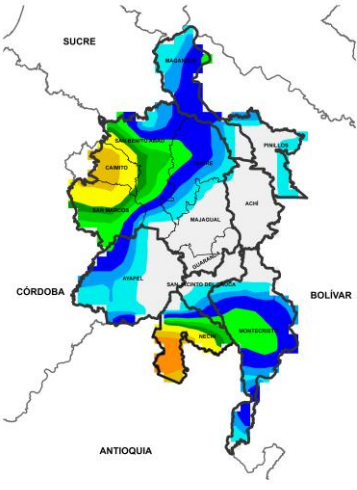

ACUMULADO DEL 25 AL 26 DE NOVIEMBRE

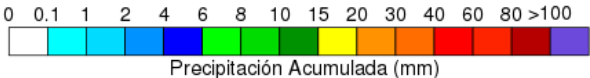

Día	Jornada	Temperatura Máxima	Nubosidad	Tipo de Precipitación	Probabilidad de lluvia (%)
24 DE NOVIEMBRE DE 2025	Tarde	33°C	Nubosidad variada	Sin llluvias	20%
	Noche	24°C	Nubosidad variada	Lluvias moderadas	70%

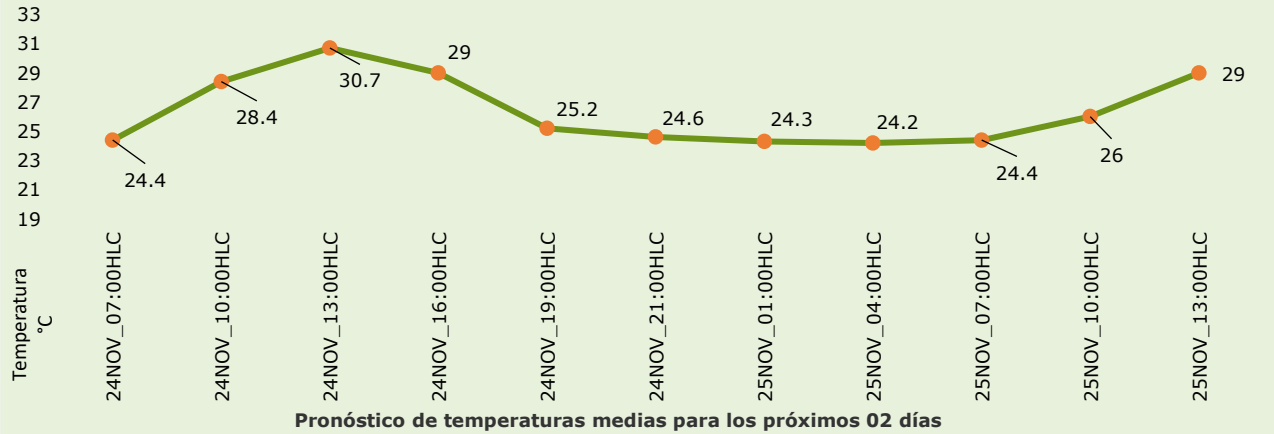

PRONÓSTICO PARA EL LUNES 24 DE NOVIEMBRE

Precipitación: tarde sin llluvias y nubosidad variada. En la jornada nocturna se prevén llluvias de diversa intensidad hacia el occidente sobre San Marcos, y hacia el sur en sectores de Nechí y Montecristo, para el resto de la región se prevé tiempo seco predominante.

Temperatura: En general, las temperaturas máximas oscilarán entre los °C 30 y 33 °C. Las mínimas estarán entre 23°C y 24°C.

2.1. CONDICIONES HIDRÓLOGICAS ANTECEDENTES

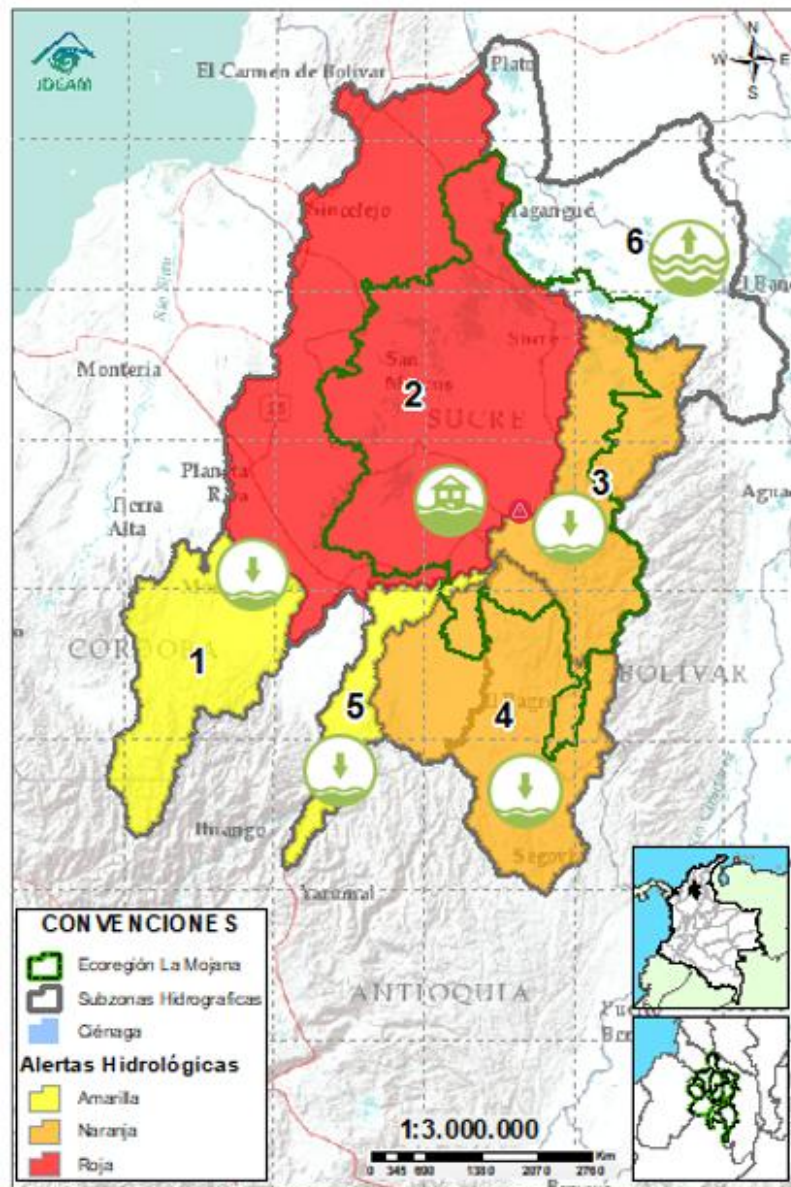

CONVENCIONES DE TERMINOS HIDROLÓGICOS

	Lluvias	Lluvias antecedentes intensas o continuas y/o pronóstico de las mismas, las cuales pueden generar crecientes súbitas en los ríos principales y sus afluentes.
	Descenso	Condición de disminución de niveles.
	Ascenso	Condición de aumento de niveles.
	Creciente súbita	Fenómeno natural que se presenta en los ríos de montaña como consecuencia de la ocurrencia de lluvias intensas o torrenciales en zonas de alta pendiente del cauce principal y sus afluentes.
	Tránsito de creciente	Es el desplazamiento de una onda de creciente de aguas arriba hacia aguas abajo de la corriente.
	Creciente por desembalse	Proceso de tránsito del flujo de agua por descarga controlada desde un embalse.
	Inundación	Aumento en los niveles y/o caudales de los cuerpos de agua que superan la capacidad máxima de transporte o modificación de la sección transversal que la reduce, ocasionando el desbordamiento e inundación de sus zonas aledañas.
	Niveles estables	No se presentan fluctuaciones considerables de nivel del cuerpo de agua.



Alerta ROJA

PARA TOMAR ACCIÓN Advierte a los sistemas de prevención y atención de desastres sobre la amenaza que puede ocasionar un fenómeno con efectos adversos sobre la población, el cual requiere la atención inmediata por parte de la población y de los cuerpos de atención y socorro. Se emite una alerta sólo cuando la identificación de un evento extraordinario indique la probabilidad de amenaza inminente y cuando la gravedad del fenómeno implique la movilización de personas y equipos, interrumpiendo el normal desarrollo de sus actividades cotidianas.



Alerta NARANJA

PARA PREPARARSE Indica la presencia de un fenómeno. No implica amenaza inmediata y como tanto es catalogado como un mensaje para informarse y prepararse. El aviso implica vigilancia continua ya que las condiciones son propicias para el desarrollo de un fenómeno, sin que se requiera permanecer alerta.



Alerta AMARILLA

PARA INFORMARSE Es un mensaje oficial por el cual se difunde información. Por lo regular se refiere a eventos observados o registrados y puede contener algunos elementos de pronóstico a manera de orientación. Por sus características pretéritas y futuras difiere del aviso y de la alerta, y por lo general no está encaminado a alertar sino a informar.

SIN ALERTA La información que se suministra se encuentra fuera de los umbrales de alerta.

2.1. CONDICIONES HIDROLÓGICAS ACTUALES

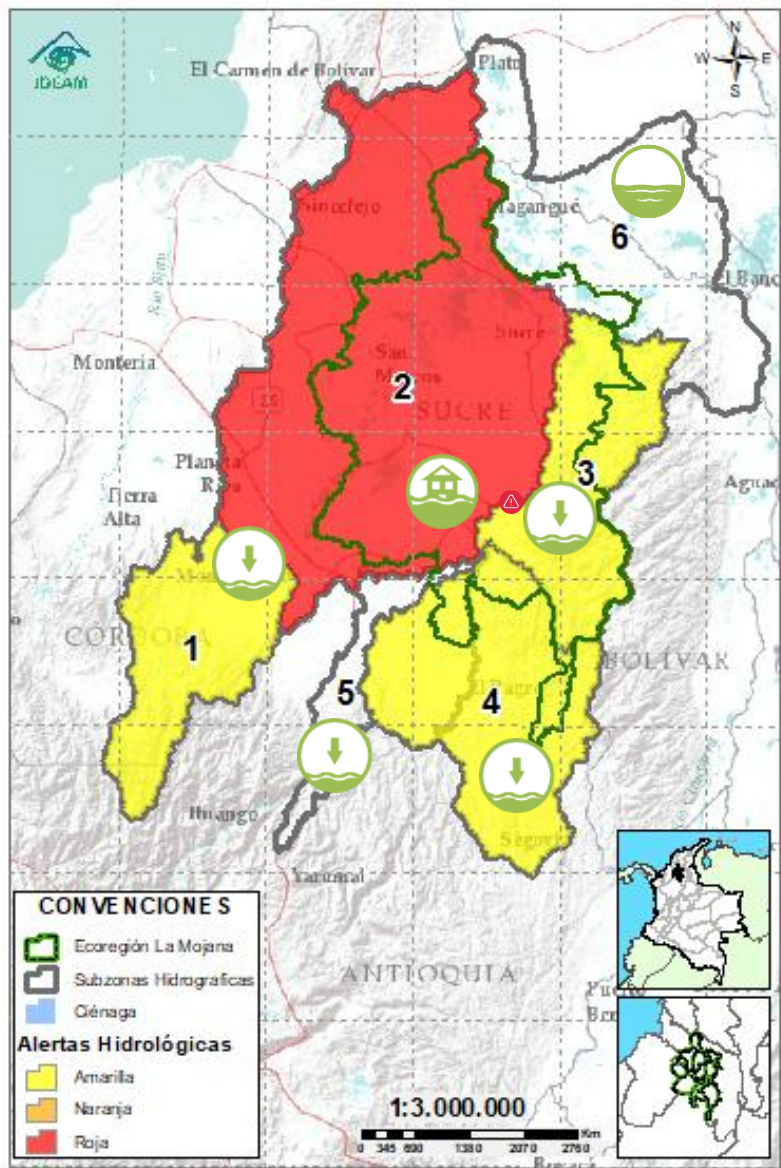

Descripción condiciones hidrológicas: En cuanto a las condiciones hidrológicas, se han bajado a alerta amarilla las cuencas del Alto San Jorge, el Bajo Nechí y el Bajo Cauca entre Puerto Valdivia y Pinillos, debido al descenso de niveles, sin embargo, se mantiene la probabilidad de ascensos en sus aportantes los próximos días. Se prevé descenso de niveles en los caños y ciénagas asociados al rompimiento en el transcurso del día y estabilización los próximos días.

Alerta	Zona Hidrográfica	Subzona o Cuenca Hidrográfica	Condición predominante	Descripción de la alerta hidrológica
	1	Bajo Magdalena-Cauca - San Jorge	Alto San Jorge	Niveles en descenso Descenso de niveles. Probabilidad de ascensos en los aportantes al río San Jorge entre la tarde y la noche del día de hoy.
	2	Bajo Magdalena-Cauca - San Jorge	Bajo San Jorge	Inundación El promotor comunitario de Nueva esperanza reportó ascenso de nivel en el Caño Rabón. Se prevé el descenso de nivel en los caños y ciénagas asociados al rompimiento en Caregato en el transcurso del día. Permanencia de áreas inundadas por el rompimiento.
	3	Bajo Magdalena-Cauca - San Jorge	Directos al Bajo Cauca- ciénaga La Raya entre el río Nechí y Brazo de Loba	Niveles en descenso Probabilidad de ascensos en el río Caribona y sus aportantes los próximos días. Tendencia al descenso de niveles en el río Cauca.
	4	Nechí	Bajo Nechí y Directos al Bajo Nechí	Niveles en descenso Descenso de niveles, no se descarta la probabilidad de nuevos ascensos en los aportantes al río Nechí los próximos días.
Sin alerta	5	Cauca	Directos al Cauca entre Puerto Valdivia y río Nechí	Niveles en descenso Descenso de niveles en el río Cauca entre Cáceres y Nechí. Se prevé que este comportamiento prevalezca los próximos días.
Sin alerta	6	Bajo Magdalena	Directos Bajo Magdalena entre El Banco y Plato	Niveles Estables Estabilización de niveles. Se prevé que esta tendencia se mantenga los próximos días.

Nota 1: Las alertas hidrológicas pueden ser corregidas y/o actualizadas en el futuro. No representa una certificación oficial del IDEAM.

Nota 2: Es probable que los eventos hidrológicos reportados en las alertas emitidas no se estén presentando sobre los ríos principales sino sobre sus afluentes.

Nota 3: El IDEAM recomienda a la población ribereña estar muy atenta al comportamiento de los niveles de los ríos y atender las recomendaciones que la Unidad Nacional de Gestión del Riesgo de Desastres (UNGRD) emita para la implementación de medidas de contingencia ante posibles afectaciones por desbordamientos e inundaciones.

2.2.1. SUBZONA HIDROGRÁFICA DEL RIO SAN JORGE CUENCA ALTA

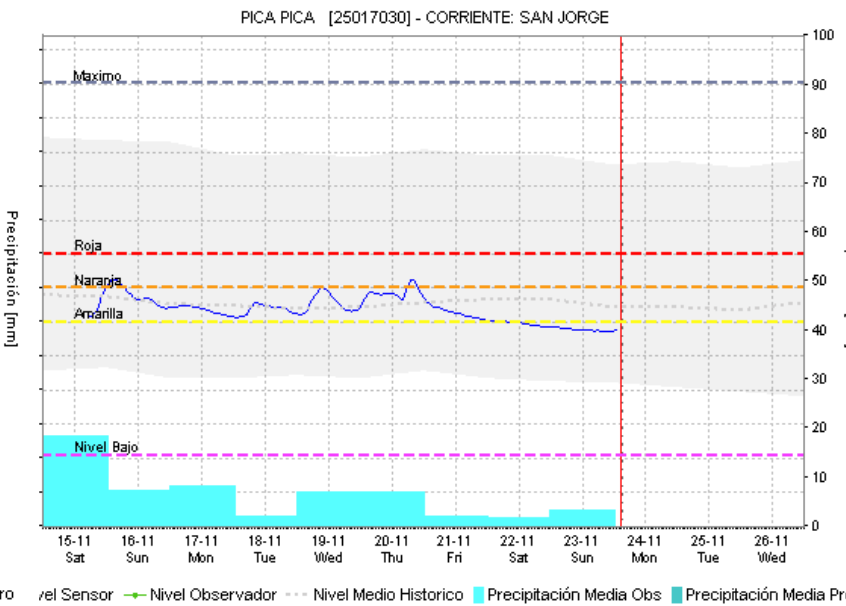
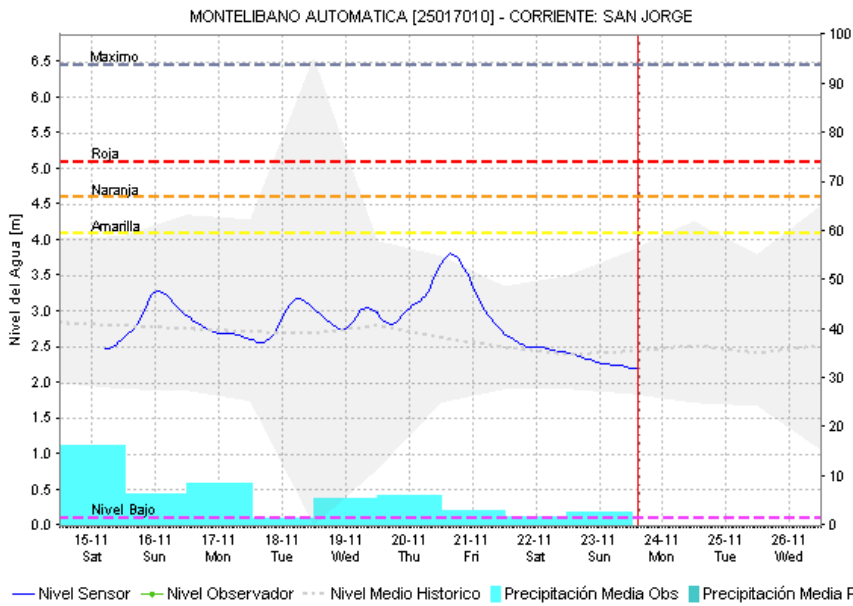
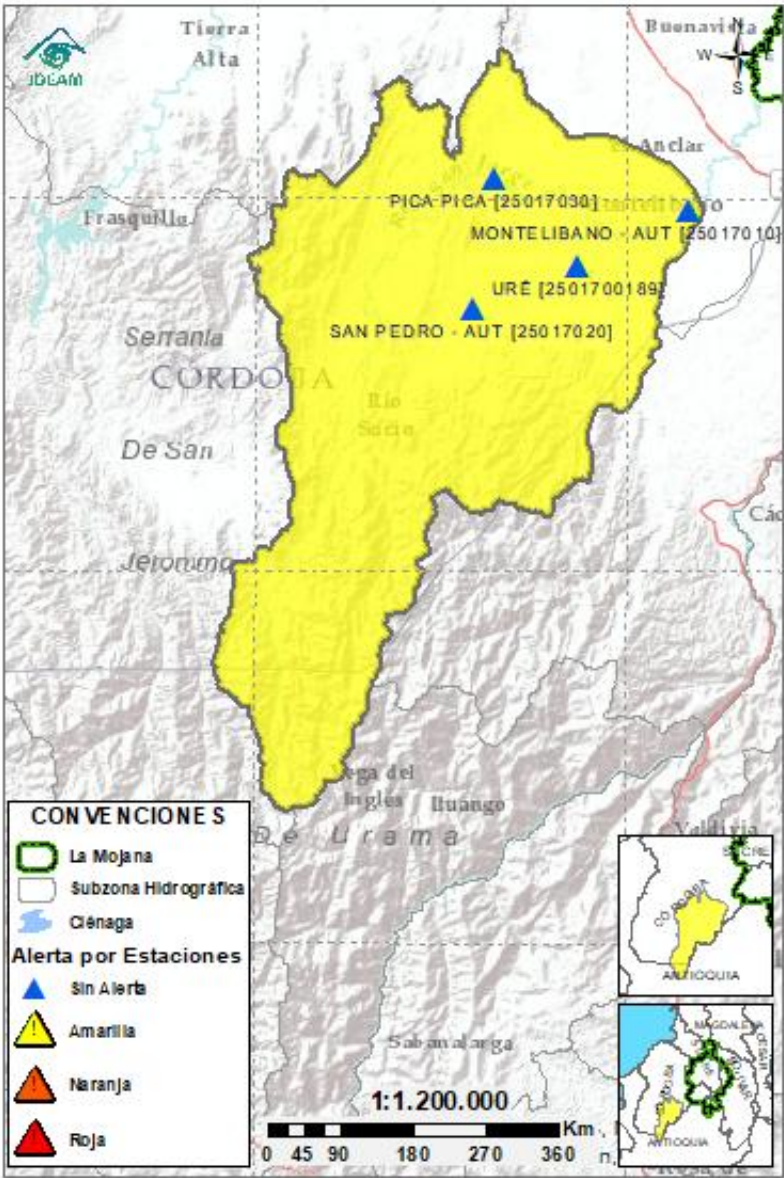

Subzona hidrográfic a	Alerta	Descripción
Cuenca alta del río San Jorge		Descenso de niveles. Probabilidad de ascensos en los aportantes al río San Jorge entre la tarde y la noche del día de hoy.

2.2.2. SUBZONA HIDROGRÁFICA DEL RIO SAN JORGE CUENCA BAJA

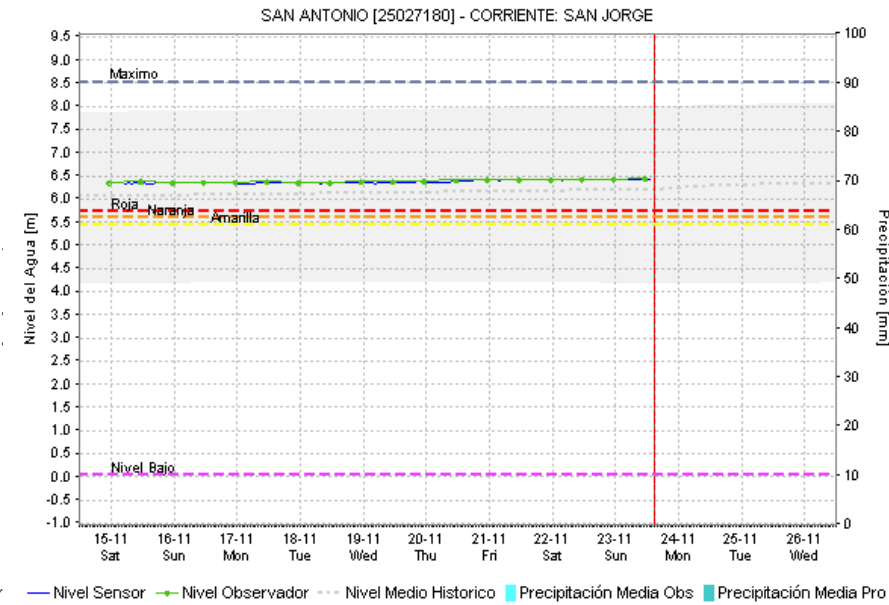
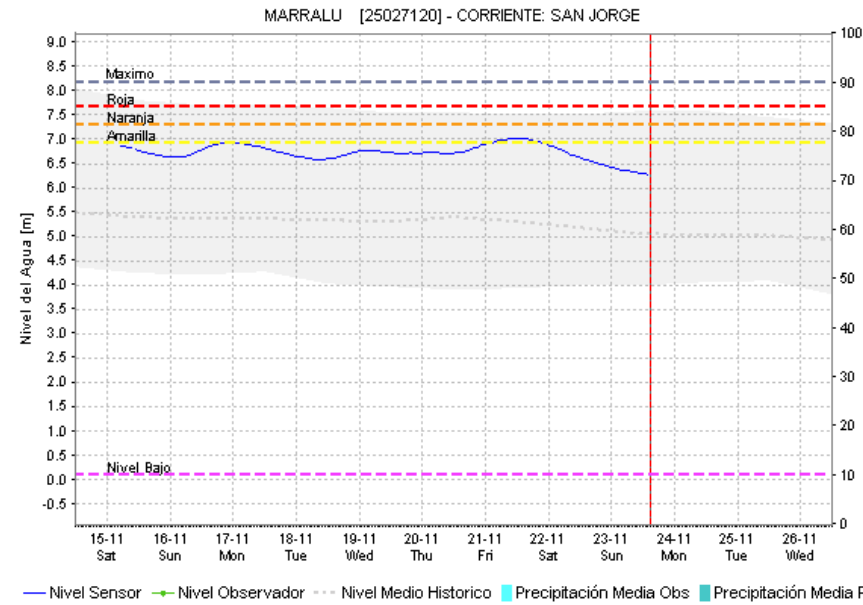
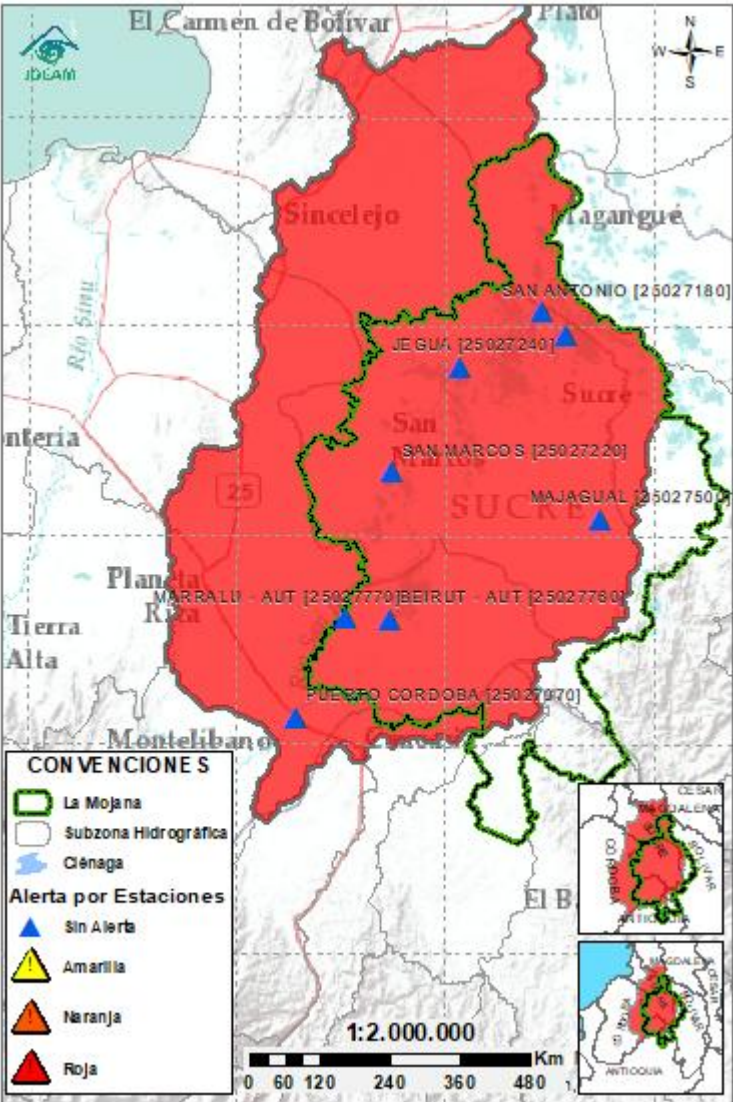

Subzona hidrográfica	Alerta	Descripción
Cuenca baja del río San Jorge		El promotor comunitario de Nueva esperanza reportó ascenso de nivel en el Caño Rabón. Se prevé el descenso de nivel en los caños y ciénagas asociados al rompimiento en Caregato en el transcurso del día. Permanencia de áreas inundadas por el rompimiento.

2.2.3. DIRECTOS AL BAJO CAUCA – CIENAGA DE LA RAYA ENTRE EL RIO NECHÍ Y EL BRAZO DE LOBA

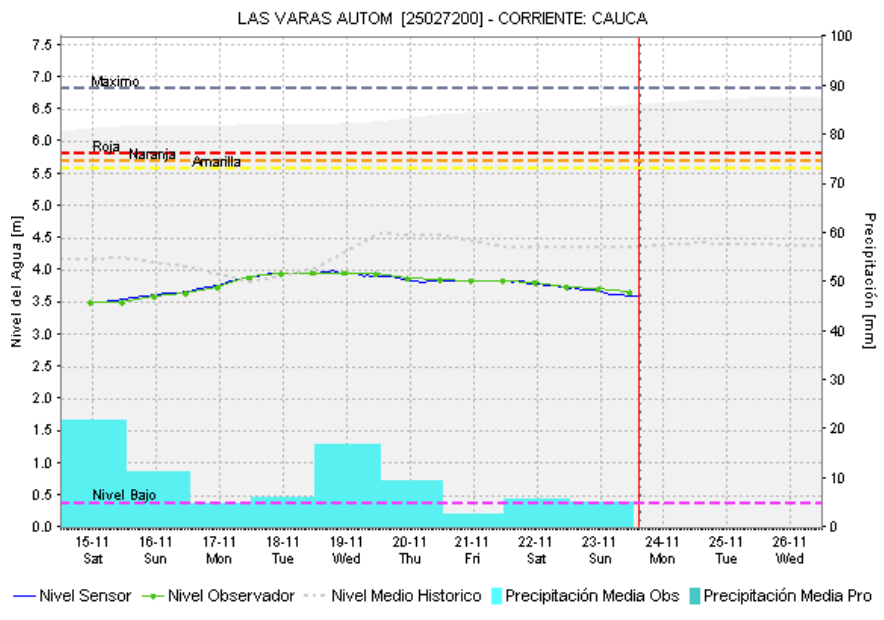
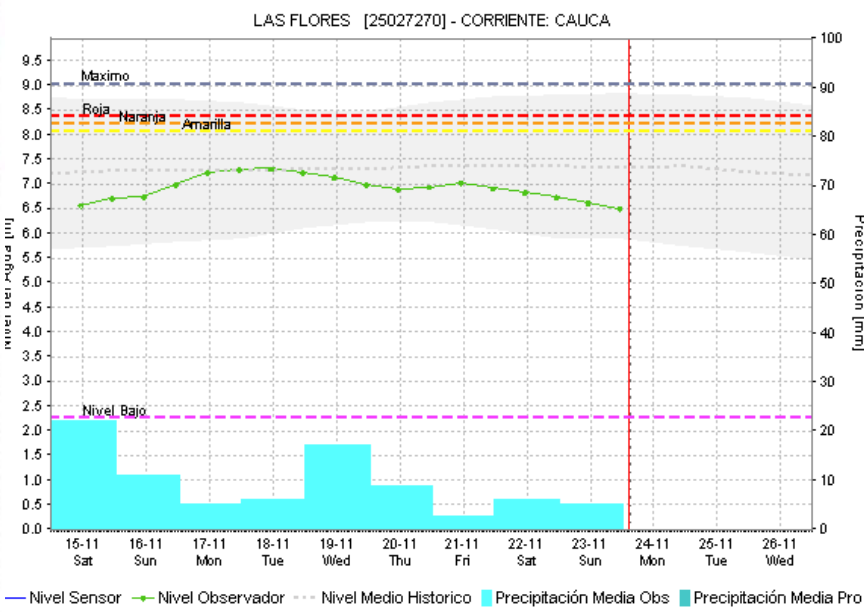
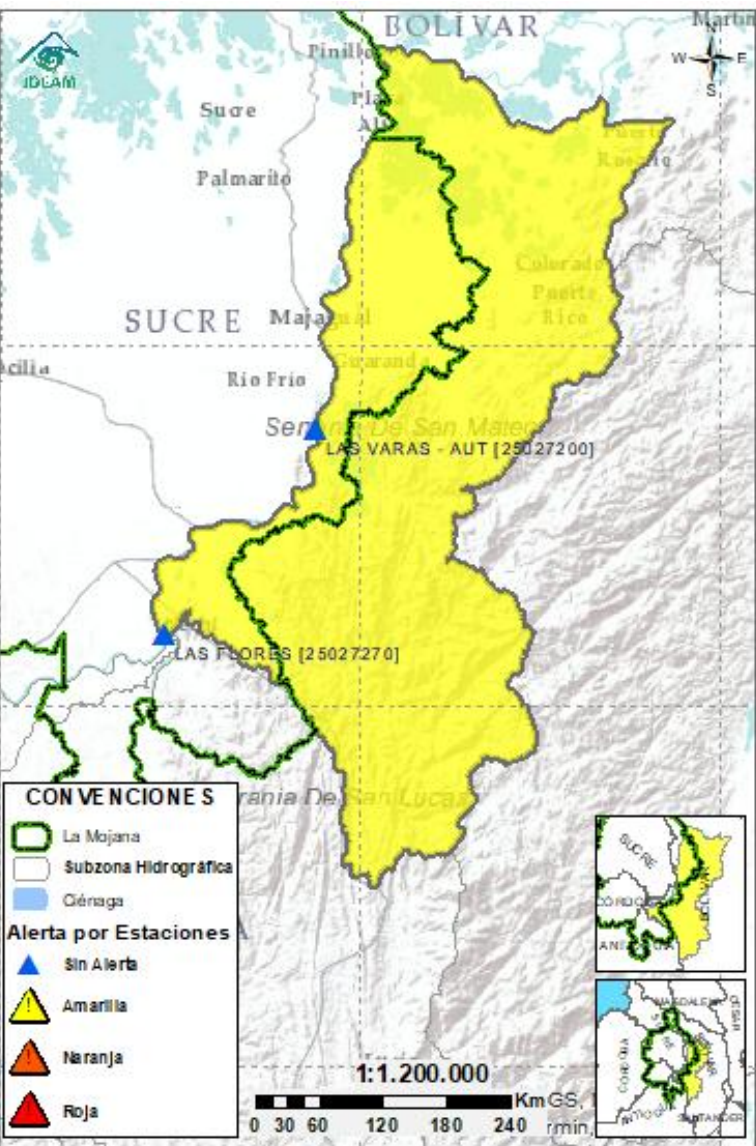

Subzona hidrográfica	Alerta	Descripción
Directos al bajo Cauca- Ciénaga La Raya entre el río Nechí y Brazo de Loba		Probabilidad de ascensos en el río Caribona y sus aportantes los próximos días. Tendencia al descenso de niveles en el río Cauca.
		Alerta puntual en el sector Caregato (San Jacinto del Cauca, Bolívar), por ingreso del río Cauca hacia el Bajo San Jorge.(06/05/2024).

2.2.4. SUBZONA HIDROGRÁFICA DEL RIO NECHÍ CUENCA BAJA

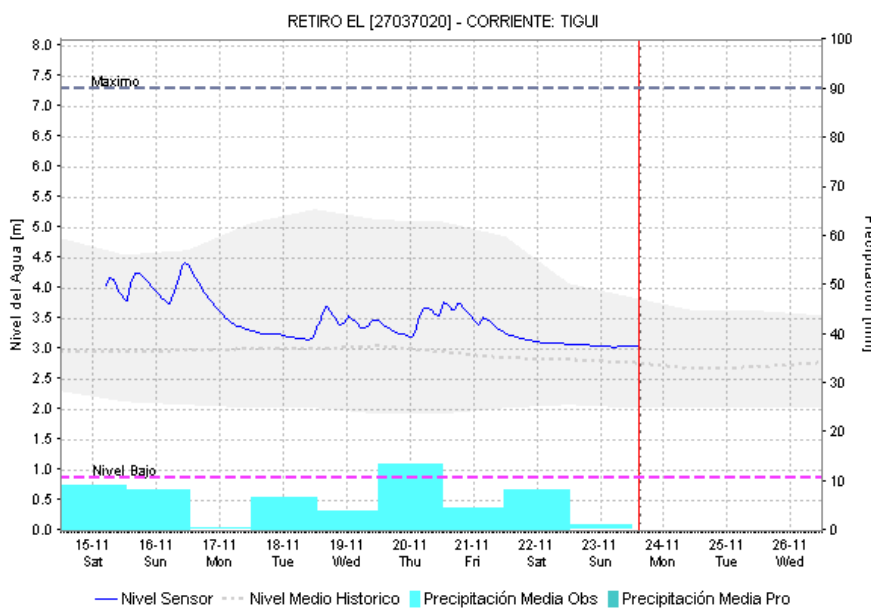
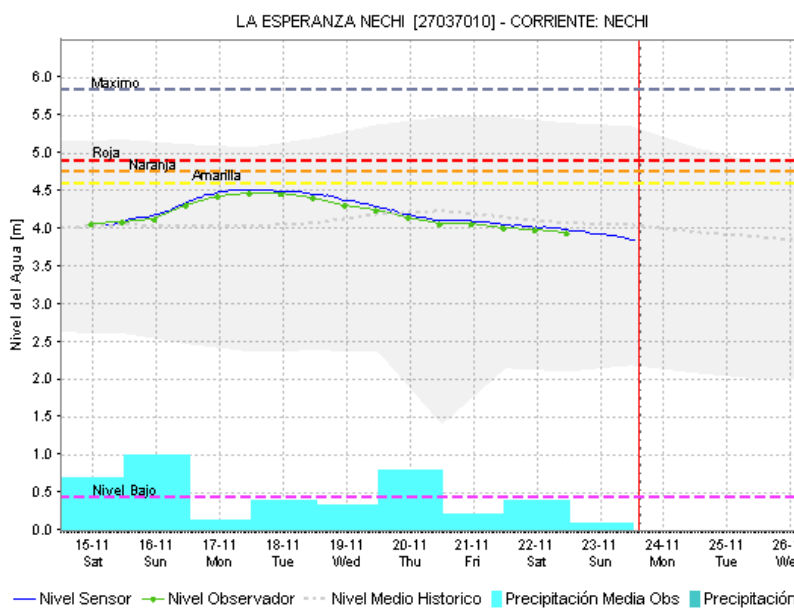
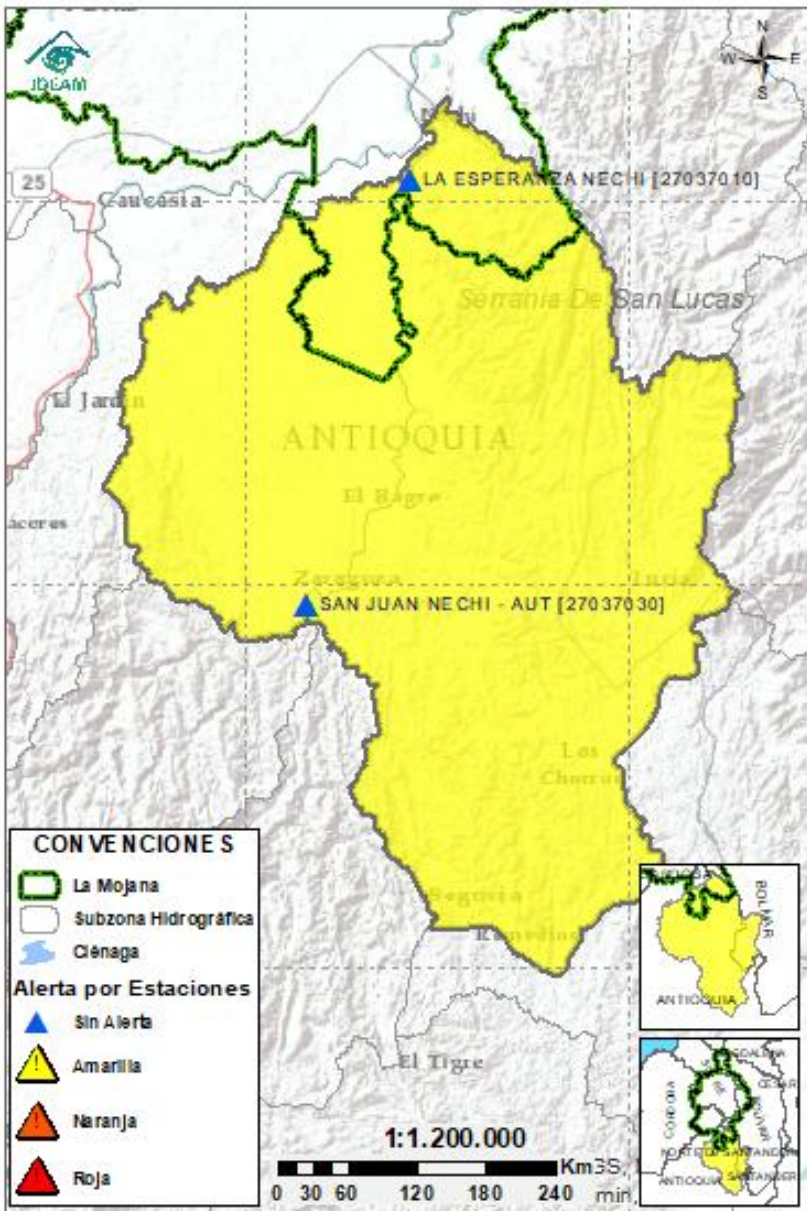

Subzona hidrográfica	Alerta	Descripción
Cuenca baja del río Nechí		Descenso de niveles, no se descarta la probabilidad de nuevos ascensos en los aportantes al río Nechí los próximos días.

2.2.5. DIRECTOS AL CAUCA ENTRE PUERTO VALDIVIA Y NECHÍ

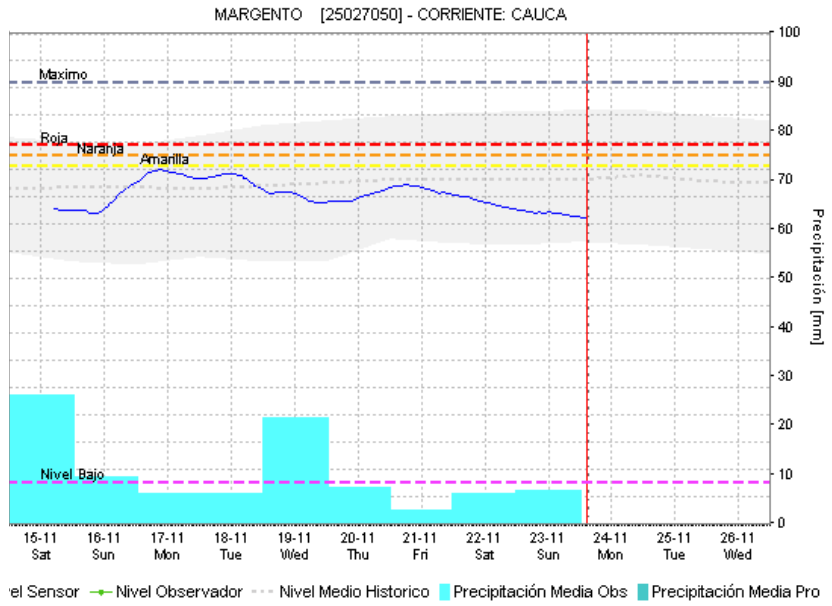
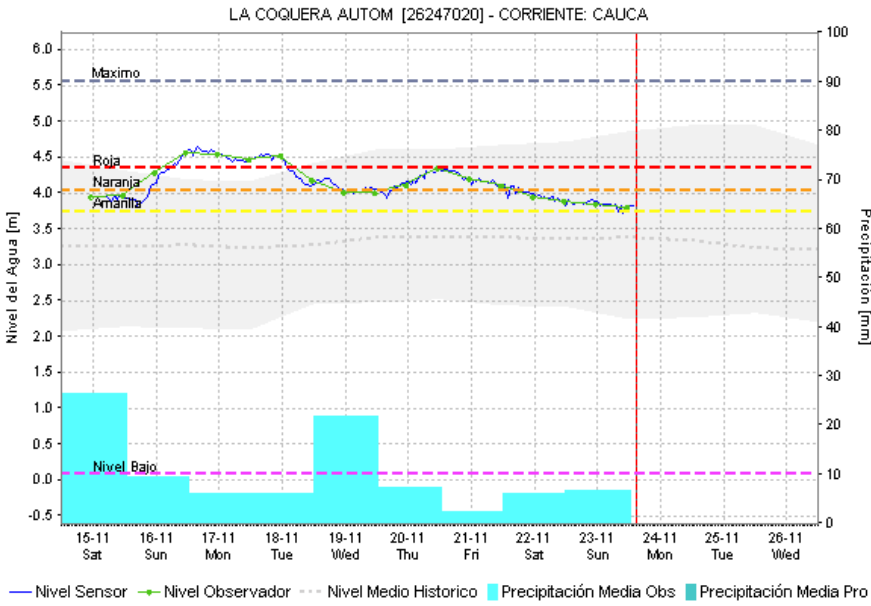
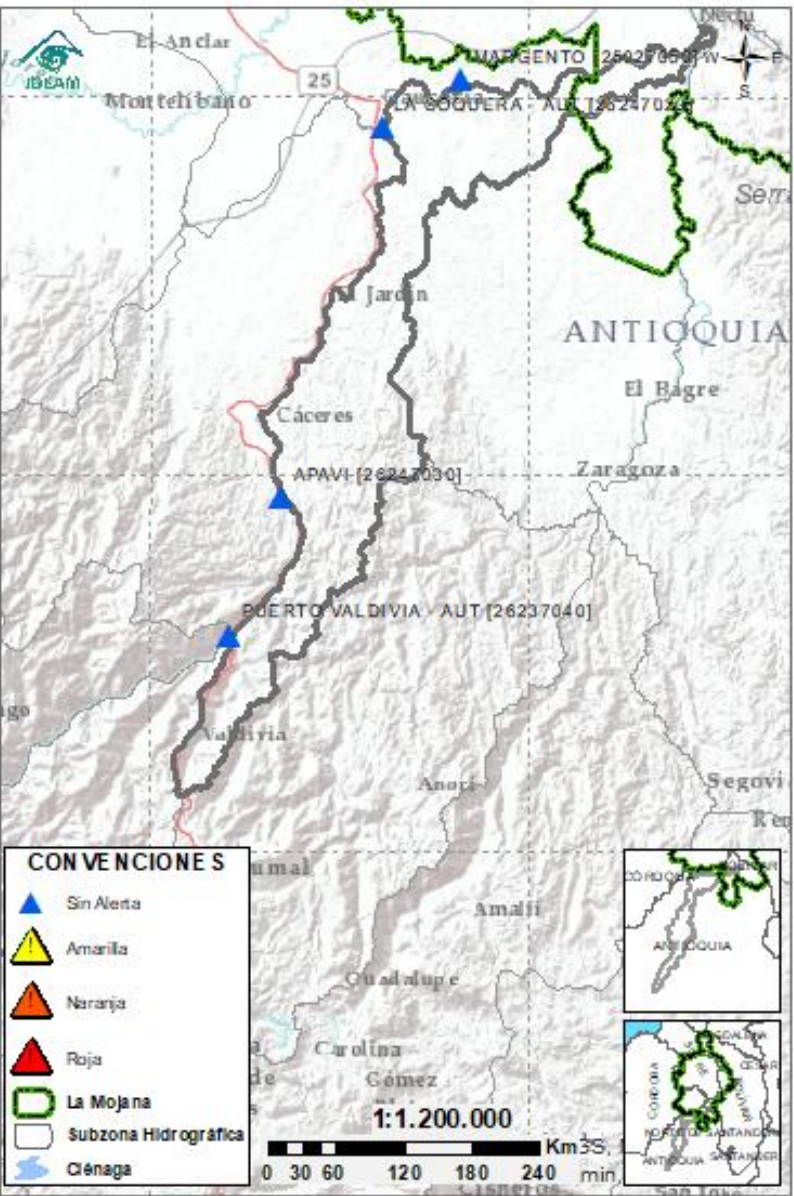

Subzona hidrográfica	Alerta	Descripción
Directos al Cauca entre Puerto Valdivia y río Nechí	Sin alerta	Descenso de niveles en el río Cauca entre Cáceres y Nechí. Se prevé que este comportamiento prevalezca los próximos días.

2.2.6. DIRECTOS AL BAJO MAGDALENA ENTRE EL BANCO Y PLATO

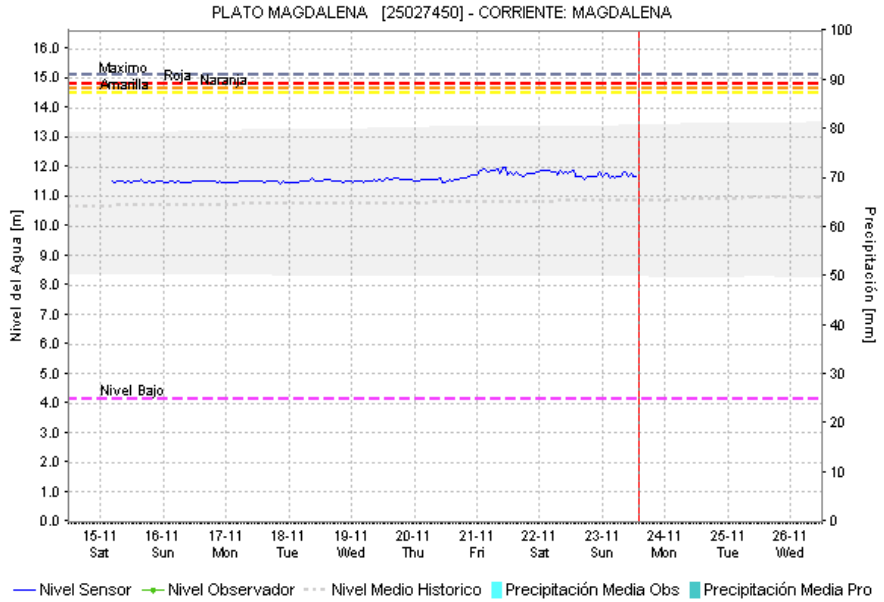
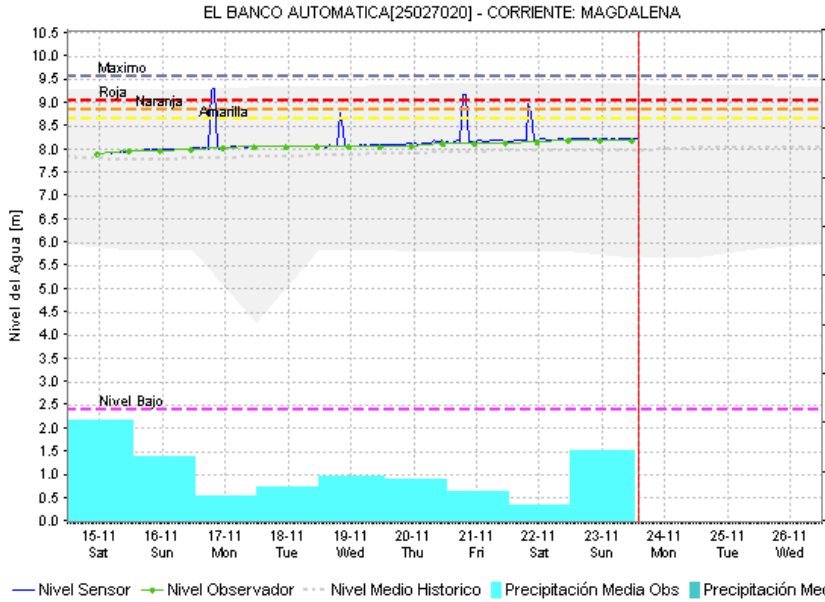
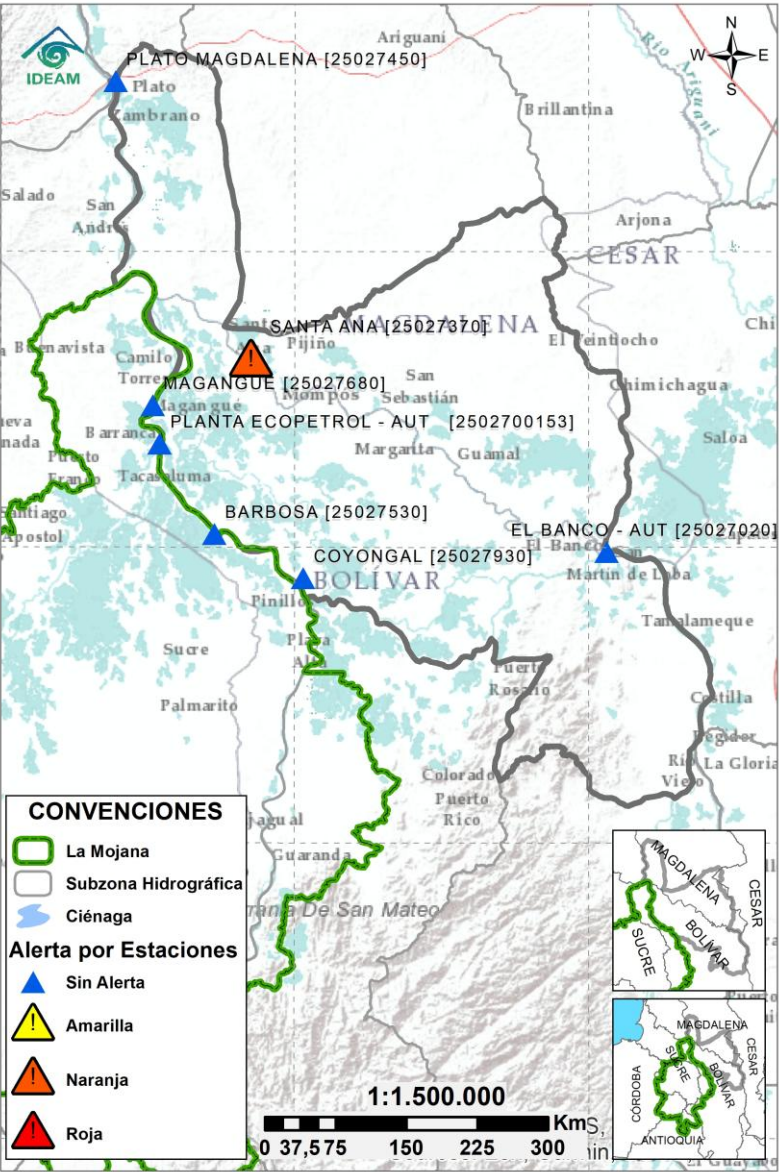

Subzona hidrográfica	Alerta	Descripción
Directos Bajo Magdalena entre el Banco y el Plato	Sin alerta	Estabilización de niveles. Se prevé que esta tendencia se mantenga los próximos días.

EQUIPO DE TRABAJO CENTRO REGIONAL DE PRONÓSTICO Y ALERTAS TEMPRANAS DE LA MOJANA

IDEAM

www.ideam.gov.co/

Correo electrónico:

[servicio@ideam.gov.co,](mailto:servicio@ideam.gov.co)

Teléfono: 307 5625 ext. 1334 - 1336.

CORPOMOJANA

<http://www.corpomojana.gov.co/>

Correo electrónico:

corpomojana@corpomojana.gov.co

Teléfono: (+575) 295 5347

MINISTERIO DE AMBIENTE Y DESARROLLO SOSTENIBLE

Ministerio de Ambiente y Desarrollo Sostenible
(minambiente.gov.co)

FONDO PARA LA VIDA Y LA BIODIVERSIDAD

Proyecto

Fortalecimiento de capacidades en la democratización de la información hidrometeorológica en la ecorregión de La Mojana en el marco del ordenamiento ambiental del territorio alrededor del agua

<https://www.fiducoldex.com.co/negocios-fiduciarios/fondo-para-la-vida-y-la-biodiversidad>

